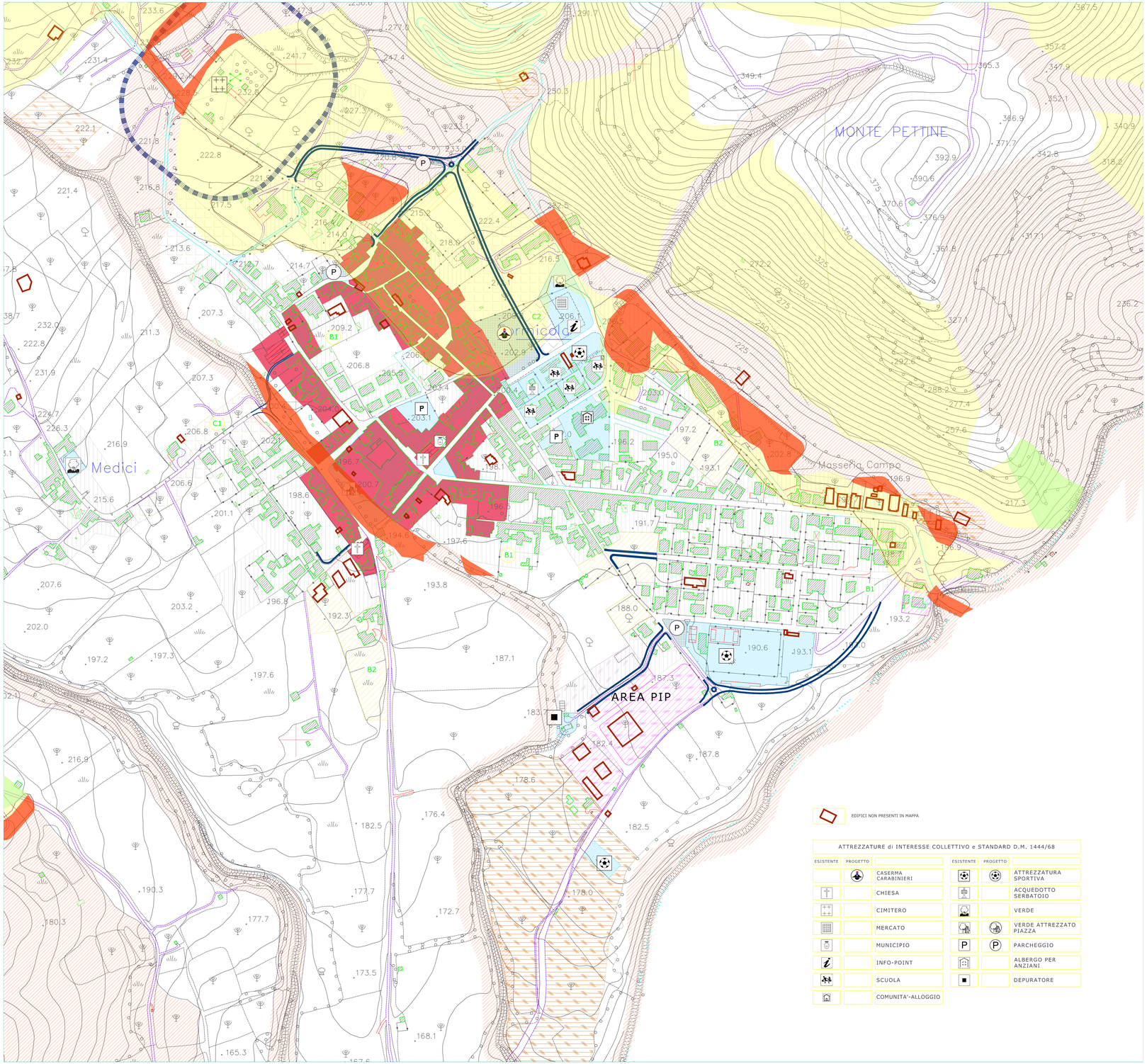

EDIFICI NON PRESENTI IN MAPPA

ATTREZZATURE di INTERESSE COLLETTIVO e STANDARD D.M. 1444/68

ESISTENTE	PROGETTO		ESISTENTE	PROGETTO	
		CASERMA CARABINIERI			ATTREZZATURA SPORTIVA
		CHIESA			ACQUEDOTTO SERBATOIO
		CIMITERO			VERDE
		MERCATO			VERDE ATTREZZATO PIAZZA
		MUNICIPIO			PARCHEGGIO
		INFO-POINT			ALBERGO PER ANZIANI
		SCUOLA			DEPURATORE
		COMUNITA'-ALLOGGIO			

LEGENDA

PSC -DISPOSIZIONI STRUTTURALI

IL SISTEMA DEL TERRITORIO INSEDIATO

I - Ambito urbano storico

- ZONA A - ZONA DEL NUCLEO ANTICO CENTRALE

II - Ambito urbano

- B1 — ZONA B1 - TESSUTO RESIDENZIALE CONSOLIDATO QUASI SATURO
- B2 — ZONA B2 - TESSUTO DI COMPLETAMENTO DELL'INSEDIAMENTO CONSOLIDATO
- C1 — ZONA C1 - TESSUTO COMPLEMENTARE ALL'INSEDIAMENTO CONSOLIDATO
- C2 — ZONA C2 - EDILIZIA RESIDENZIALE CONVENZIONATA E/O SOVVENZIONATA GIA' PROGRAMMATA

IL SISTEMA DEL TERRITORIO AMBIENTALE

III - Ambito naturalistico e rurale

- ZONA EO - TERRITORIO AGRICOLO
- ZONA E1 - TERRITORIO AGRICOLO DI SALVAGUARDIA PERIURBANA
- ZONA E2 - TERRITORIO AGRICOLO MONTANO - AREE VERDI DI PREGIO

IL SISTEMA DELL'ARMATURA URBANA

- VIABILITA' ESISTENTE
- VIABILITA DI PROGETTO

PO -DISPOSIZIONI PROGRAMMATICHE OPERATIVE

IV - Ambito di trasformazione delle attività economiche e produttive

- ZONA T - AREE DI SVILUPPO DEL SETTORE TURISTICO E/O RICETTIVO
- ZONA D1 - AREA PRODUTTIVA ESISTENTE
- ZONA D2 - AREA PRODUTTIVA ARTIGIANALE COMMERCIALE DI AMPLIAMENTO

Attrezzature e servizi di interesse pubblico o generale

- F: ESISTENTI (D.M. 1444/68)
- F: DI PROGETTO

LEGENDA PSAI-RF

- AREA A RISCHIO MOLTO ELEVATO - R4
  Nella quale per il livello di rischio presente, sono possibili la perdita di vite umane e lesioni gravi alle persone, danni gravi agli edifici, alle infrastrutture e al patrimonio ambientale, la distruzione di attività socio-economiche
- AREA DI ALTA ATTENZIONE - A4
  Area non urbanizzata, potenzialmente caratterizzata da fenomeni di innesco, transito ed invasione di frana a massima intensità attesa alta
- AREA DI MODERATA ATTENZIONE - A1
  Area non urbanizzata, ricadente all'interno di una frana a massima intensità attesa bassa
- Area di possibile possibile ampliamento dei fenomeni franosi cartografati all'interno, ovvero di fenomeni di primo distacco, per la quale si rimanda al D.M. LL.PP. 11/3/88 - C1
  N.B.: Nelle aree a contorno delle frane, quando non è indicato l'ambito morfologico significativo di riferimento, l'area di possibile ampliamento deve essere estesa fino allo spartiacque principale e/o secondario, già riportati nella carta geomorfologica
- Area di versante nella quale non è stato riconosciuto un livello di rischio o attenzione significativo (applicazione D.M. LL.PP. 11/3/88 - C2

COMUNE DI FORMICOLA (CE)
V/A Ottavio Moriani Cap.81040 -Tel. 0823/876077 e-mail: protocollo.formicola@asmepec.it

PUC

PIANO URBANISTICO COMUNALE

QCA.6.1 — PsAI-rf / Zonizzazione FORMICOLA - MEDICI

Riperimetrazione PsAI-rf (approvata con Decreto n.855 del 21/10/2025)

IL SINDACO
Dott. Scirocco Michele

IL R.U.P.
Geom. Perrone Pasquale

Redazione
RTP Arch. Angelo De Sano

FORMICOLA, luglio 2026

scala 1:2.000